

Mitgliederversammlung

Vorstand: Pino Dellolio (Präsident), Ruth Gysin, Andreas Bammatter, Christine Cabane, Esther Freivogel, Dr. Harald Gregor, Dr. Urs Hafner, Heinz Widmer

Geschäftsleitung
*Florence Kaeslin

GL-Assistenz & Kommunikation
Silvie Schmid

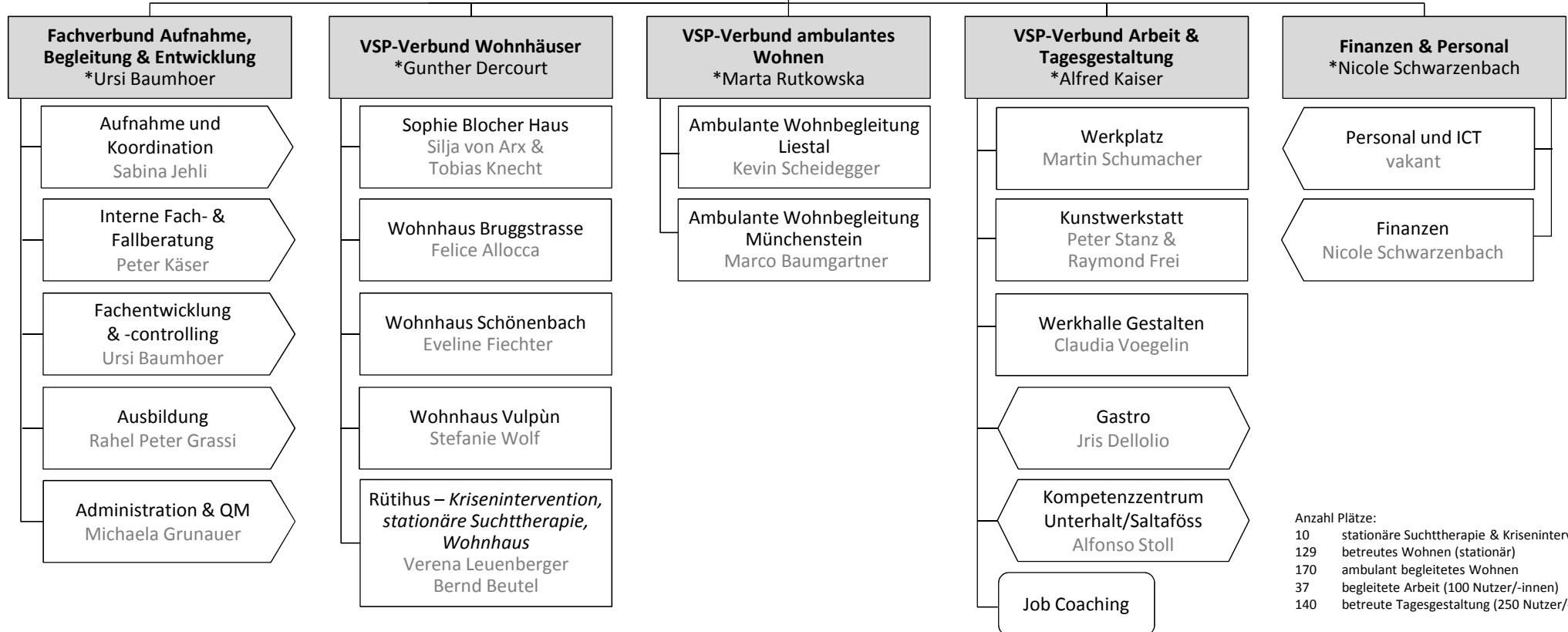

Anzahl Plätze:
 10 stationäre Suchttherapie & Krisenintervention
 129 betreutes Wohnen (stationär)
 170 ambulant begleitetes Wohnen
 37 begleitete Arbeit (100 Nutzer/-innen)
 140 betreute Tagesgestaltung (250 Nutzer/-innen)

* Mitglied der erweiterten Geschäftsleitung